



# 青色だより

公益社団法人  
板橋青色申告会

2023年12月号 第811号  
(1956年6月創刊)

## 納税表彰受表彰者等の紹介

(当会員のみ掲載・順不同 役職名のみ記載の方は当会の役員です)

### 板橋税務署長表彰状



丸山 恵子 氏  
板橋納税貯蓄組合連合会  
常任理事  
てんぷら料理店  
中板橋支部



中村 将夫 氏  
理事  
事務用品小売業  
志村坂上第7支部

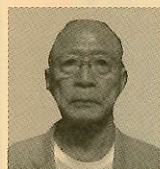

栗田 肇 氏  
副幹事長  
板金工事業  
志村坂上第2支部



大山 悦子 氏  
副幹事長  
不動産仲介  
蓮根第2支部

### 板橋区政功労者表彰状



松岡 次郎 氏  
幹事  
理化学機械  
大谷口北町支部

### 板橋税務署長感謝状



篠田 良夫 氏  
副幹事長  
米穀小売業  
大原町支部



大室 進 氏  
副幹事長  
ブロック  
志村坂上第2支部



打田 重雄 氏  
幹事長  
理容業  
熊野町支部



松坂 美帆 氏  
公益社団法人板橋法人会  
常任理事  
レストラン  
板橋支部



本宮 正博 氏  
幹事  
氷・ドライアイス小売業  
常盤台1丁目支部



梶山 利明 氏  
幹事長  
電気機械器具製造業  
赤塚第2支部

### 東京都政功労者表彰状



高田 雄彬 氏  
稲荷台自治会会長  
運送業  
仲宿支部



元山 芳行 氏  
板橋区議会議員  
当会青年部幹事  
向原支部



渡邊 武 氏  
元 蓮根仲町会会長  
コンサルタント  
蓮根支部



田中 良幸 氏  
板橋納税貯蓄組合連合会  
会長  
税理士  
富士見支部

### 東京国税局長表彰状



大野 喜一 氏  
幹事長  
不動産貸付  
大谷口支部

## 事務局からのお知らせ

～会費振替日のご案内～

会費を銀行引き落としさせていただく方へのご案内です。

口座振替は、4ヶ月毎(4月・8月・12月)の27日に振替となります。

令和5年12月は振替基本月となっておりますので、前日までに取引口座へのご入金、または残高確認をお願いします。ご理解とご協力をいただけますようお願い致します。

**【振替日】 12月27日(水) : 令和5年12月分～令和6年3月分**

《次回の振替予定日》令和6年4月30日(火) : 令和6年4月分～令和6年7月分

以降4ヶ月毎の27日(土日祝日の場合は翌週明けての平日)に振替となります。

■板橋都税事務所からのお知らせ

—都税についてのお知らせ—

# 12月は固定資産税・都市計画税第3期分の納期です (23区内)

6月にお送りした納付書により、12月27日(水)までにお納めください。

## <ご利用になれる納税方法>

※ご利用の前に、主税局ホームページにて各納税方法の注意事項をご確認ください。

### 都税の納付はキャッシュレスがおすすめ!!

スマホアプリ











クレジットカード



インターネットバンキング  
モバイルバンキング  
ATM



口座振替



地方税お支払サイトから納税ができます。

インターネットバンキング  
モバイルバンキング  
ATM

ペイジーにて納税ができます。

都税 Web 口座振替申込受付サービスにて、12月10日(日)までにお申込みいただくと、固定資産税・都市計画税第3期分からの口座振替が可能です。

他にもコンビニエンスストア、金融機関、郵便局、都税事務所等の窓口でも納付いただけます。

【お問合せ先】

<課税について> 土地・家屋が所在する区にある都税事務所

<納税について> 所管都税事務所の徴収管理班又は都税支所・支庁

主税局 HP  
都税の支払い方法



## 板橋区民まつりに参加

去る、10月21日(土)22日(日)の両日、「板橋区民まつり」に参加いたしました。

毎年恒例となった会場内のテントにて子供向け税金クイズを行いました。両日も晴天に恵まれ、税金クイズも景品がなくなるほど大盛況でした。

当日は事務局職員のみならず、大戸会長が率先して対応され、税務署の方々や税務協力団体の方にもご協力いただき、会員様、区民の皆様とたくさんのお会いを頂くことができました。

【文責 事務局】



**板橋区協定斎場**  
遺骨預り棚(200体分)

福祉・区・都職・福祉葬(無縁墓相談)  
青色申告会 各指定店  
if共済(生前予約)

霊安室(冷蔵庫有)4体完備  
新館 88,000円(税込)  
本館 55,000円(税込)

**(株)正美堂 大村葬儀社**  
志村3-1-16  
フリーダイヤル  
**0120-88-5683**

## 福祉共済制度のご案内

◆ ◆ ◆ ◆ ◆

当会では、本人死亡時に互助制度として全会員対象に弔慰金を給付させていただきます。

- 給付額は、死亡時の年齢、在籍期間等によって異なります。
- 3ヶ月以内にご連絡がない場合は給付できない場合があります。
- 会費のなかからの助け合い制度のため、退会、会費未納の場合は対象外となります。

詳しくは、事務局までお問い合わせ下さい。

# 7月から12月までの源泉所得税の納期限は、

●納期の特例適用者 …… **6年1月22日(月)迄**

●源泉税の納付(毎月納付の方) …… **6年1月22日(月)迄**

青色専従者、従業員やアルバイト等を雇用している事業者は、本年7月から12月までの源泉所得税の納付が必要です(納期の特例の届出書を税務署に提出されていない方は毎月納付となります)。

また、源泉所得税が発生しなくても領収済通知書(納付書)を提出しなくてはなりません。

◎申告会でマイナンバーの登録をしていない事業主、扶養の方、従業員がいる場合はマイナンバーが必要になります。前年作成した控えもお持ちください。

## 【決算時期 事務局指導受付時間】

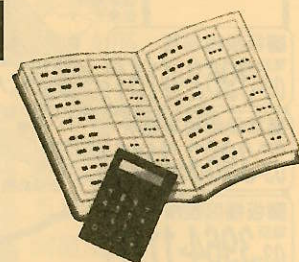

◆平日の指導受付、お電話でのお問い合わせは午後4時00分までとなります。  
(会館はオートロックのため、午後4時00分以降のご入館はできません。)

◆今年度の決算時期の土曜休日営業日は、令和6年2月23日(金・祝)と令和6年3月2日(土)です。両日も指導受付は正午までとなります。

◆最終日の令和5年3月15日(金)は内容チェック及び最終集計、期限内申告・納付(税務署への提出)のため、指導受付は正午までとなります。ご理解とご協力をお願い致します。

◆会館の1階は駐輪場として開放しております。お車の駐車スペースはございませんので、近隣のコインパーキングをご利用いただくか、公共交通機関をご利用下さい。

◆当会ホームページ(スマホでも対応可)で、令和6年2月1日(木)より決算申告待ち人数をご覧頂けます。その日の状況をご確認の上、なるべく空いている日にご来会ください。

※新型コロナウイルス感染拡大の状況等により、営業時間等に変更がある場合はご了承ください。

詳細は下記カレンダーをご覧ください。ご不便をお掛け致しますが宜しくお願い申し上げます。

### 令和 6年 2月

| 日         | 月                | 火                | 水                | 木                | 金                | 土         |
|-----------|------------------|------------------|------------------|------------------|------------------|-----------|
|           |                  |                  |                  | 1<br>受付 16:00 迄  | 2<br>受付 16:00 迄  | 3<br>お休み  |
| 4<br>お休み  | 5<br>受付 16:00 迄  | 6<br>受付 16:00 迄  | 7<br>受付 16:00 迄  | 8<br>受付 16:00 迄  | 9<br>受付 16:00 迄  | 10<br>お休み |
| 11<br>お休み | 12<br>お休み        | 13<br>受付 16:00 迄 | 14<br>受付 16:00 迄 | 15<br>受付 16:00 迄 | 16<br>受付 16:00 迄 | 17<br>お休み |
| 18<br>お休み | 19<br>受付 16:00 迄 | 20<br>受付 16:00 迄 | 21<br>受付 16:00 迄 | 22<br>受付 16:00 迄 | 23<br>受付 正午迄     | 24<br>お休み |
| 25<br>お休み | 26<br>受付 16:00 迄 | 27<br>受付 16:00 迄 | 28<br>受付 16:00 迄 | 29<br>受付 16:00 迄 |                  |           |

### 令和 6年 3月

| 日         | 月                | 火                | 水                | 木                | 金               | 土           |
|-----------|------------------|------------------|------------------|------------------|-----------------|-------------|
|           |                  |                  |                  |                  | 1<br>受付 16:00 迄 | 2<br>受付 正午迄 |
| 3<br>お休み  | 4<br>受付 16:00 迄  | 5<br>受付 16:00 迄  | 6<br>受付 16:00 迄  | 7<br>受付 16:00 迄  | 8<br>受付 16:00 迄 | 9<br>お休み    |
| 10<br>お休み | 11<br>受付 16:00 迄 | 12<br>受付 16:00 迄 | 13<br>受付 16:00 迄 | 14<br>受付 16:00 迄 | 15<br>受付 正午迄    |             |



■板橋税務署  
電話 03-3962-4151

■板橋都税事務所  
電話 03-3963-2111

■板橋区役所  
電話 03-3964-1111

公益社団法人板橋青色申告会  
〒173-0001 板橋区本町38-5  
TEL.03-3963-5345 FAX.03-3964-8724  
<https://www.i-aoiro.com/>



## 使用済み切手 など

使用済み切手や一円玉は、福祉施設聖明園および、いたばし総合ボランティアセンターに送られ目の不自由な人たちが、車イスの購入等に役立てられています。皆様のご協力で御礼申し上げます。

- 日向 俊幸 様 坂下
- 三木 清 様 若木
- (株)正美堂大村葬儀社 様 志村
- 金子福運堂 様 成増
- (有)三弘堂 様 前野町
- 岡村米店 様 氷川町
- 高田雄彬 様 稲荷台
- 田中盛男 様 中丸町
- 稲見勝美 様 中板橋

(R5年10月24日までのご協力者)

**無担保・無保証人**  
(保証協会の保証も不要)

**マル経融資**

- ◆融資限度額 2000万円
- ◆返済期間  
運転資金 7年以内  
設備資金 10年以内
- ◆利率 1.20% (5.11.1現在)

利子補給制度  
板橋区より支払利子の30%を最長3年間補助する制度を受けることができます。

これは国(日本政策金融公庫)の融資制度で商工会議所が推薦します

弁護士・税理士による無料相談も開催しています(会員以外の方でも利用可)

詳しくは下記へお問合せを  
電話3964-1711  
東京商工会議所板橋支部

※印刷の締切りの関係上、正解者の掲載が前後する場合があります。ご了承下さい。

FAX又は郵送で、青色事務局まで解答をお送り下さい。  
(FAX 3964-18724)

◎持駒 銀桂桂 9手詰

|   |   |   |   |   |   |   |   |   |
|---|---|---|---|---|---|---|---|---|
| 9 | 8 | 7 | 6 | 5 | 4 | 3 | 2 | 1 |
|   |   |   |   |   | 香 | 銀 | 桂 | 香 |
|   |   |   | 歩 | 香 | 王 | 銀 | 桂 | 香 |
|   |   |   | 飛 |   | 香 |   |   | 香 |
|   |   |   |   |   | 香 | 銀 |   |   |
|   |   |   |   |   | 桂 |   |   |   |
|   |   |   |   |   |   |   |   |   |
|   |   |   |   |   |   |   |   |   |

(5分で一級問題)

## 詰将棋コーナー

11月号の回答

- 9四香 □ 8二玉
- 9一角 □ 7一玉
- 8一飛 □ 同玉
- 7三桂 □ 同金
- 8二金

回答者(順不同)

- 北田 彰男 様 彦久保光弘 様
- 水谷 欽次 様 田中 良幸 様
- 梅田 勇 様 田中 秀和 様
- 児玉 賢一 様 蓮沼 敏行 様
- 大田 良行 様 田中 文夫 様
- 石河 真通 様 星田 慶子 様

◎9手詰将棋 高橋道雄/創元社

