



# 青色だより

公益社団法人  
板橋青色申告会

2026年 4月号 第839号  
(1956年 6月創刊)

## ～ 総会に伴う事務局閉鎖のお知らせ ～

本年5月22日(金)、当会の第15回通常総会が行われます。

つきましては、対面及び電話での受付は正午12時までとさせていただきます。

また、5月15日(金)までの期間は年度末業務対応の為、15時までの受付でございます。

皆様にご迷惑をおかけいたしますが、ご理解ご協力をお願いいたします。

## ◆◆◆◆ 確定申告が無事終了いたしました ◆◆◆◆

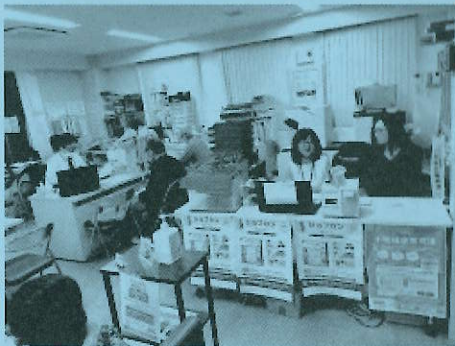

2月2日(月)より板橋青色申告会女性部の御協力で受付を設置いたしました。

会員の皆様には2階で番号をお取りいただき、4階・5階でお待ちいただきました。



また、青色申告会で取り扱いできるサービスのパンフレットを置かせていただきました。

住宅の新築、アパートの管理、不動産売却なども会員特典を受けられる事業者のご案内。各種会員価格で加入できる保険のご案内もできます。御相談は随時お受けいたしますので御利用下さい。



待ち人数の表示をホームページ上で行っておりました。来年も御活用下さい。

複式簿記記帳とe-Tax送信の併用で、節税ができます。ぜひ節税に取り組んでみてください

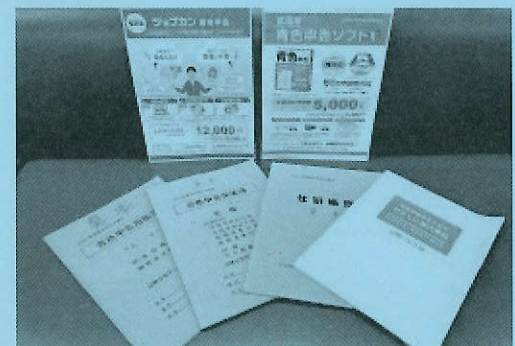

■板橋都税事務所からのお知らせ

—都税についてのおしらせ—

# 4月から固定資産税における土地・家屋の価格などがご覧になれます (23区内)

期 間	令和8年4月1日(水)から6月30日(火)まで(土・日・休日を除く。)
時 間	午前8時30分から午後5時まで
場 所	土地・家屋が所在する区にある都税事務所
縦覧できる方	令和8年1月1日現在、23区内に土地・家屋を所有する納税者の方
縦覧できる内容	所有資産が所在する区で課税されている土地・家屋の価格など(縦覧帳簿)
必 要 書 類	納税者本人であることを証明できるもの ※運転免許証、旅券(パスポート)等、官公署が発行した顔写真付きの書類であれば1種類の提示、それ以外の書類は複数の提示が必要です。詳細は東京都主税局のホームページをご覧ください。土地・家屋が所在する区にある各都税事務所にお問い合わせください。

(注)納税通知書は6月1日(月)に発送予定です

東京都主税局では、本人へのなりすましなどにより、不正な目的で公簿の閲覧及び証明の申請を行うことを防止し、納税者の皆様の個人情報保護を図るために、縦覧時の本人確認等を厳格に行っております。ご理解とご協力をよろしくお願いいたします。

※縦覧制度の詳細は、主税局ホームページをご覧ください。



主税局HP (縦覧について)



主税局HP (本人確認方法について)

## 事務局からのお知らせ

～会費振替日のご案内～

会費を銀行引き落としさせていただく方へのご案内です。

口座振替は、4ヶ月毎(4月・8月・12月)の27日に振替となります。

令和8年4月は振替基本月となっておりますので、前日までに取引口座へのご入金、または残高確認をお願いします。ご理解とご協力をいただけますようお願い致します。

**【振替日】 4月27日(月) : 令和8年4月分～令和8年7月分**

《次回の振替予定日》

令和8年8月27日(木) : 令和8年8月分～令和8年11月分

以降4ヶ月毎の27日(土日祝日の場合は翌週明けての平日)に振替となります。

板橋区協定斎場  
遺骨預り棚(200体分)  
福祉・区・都職・福祉葬(無縁墓相談)  
青色申告会 各指定店  
if共済(生前予約)  
霊安室(冷蔵庫有)4体完備  
新館 88,000円(税込)  
本館 55,000円(税込)  
㈱正美堂 大村葬儀社  
志村3-1-16  
フリーダイヤル  
0120-88-5683

当会税理士による

相続・贈与・譲渡など

無料★税務★個別相談会

- ★実施日 令和6年6月10日(水)
- ★時間帯 ① 13:00～13:45  
② 14:00～14:45  
③ 15:00～15:45  
④ 16:00～16:45

★会 場 板橋青色申告会館  
板橋区本町38-5

★相談料 会員は無料です。  
(非会員1回500円)

★お申し込みは ☎03(3963)5345  
上記時間帯①～④のうちいずれかをお伝え  
ください。  
5月11日(月)午前9時より予約受付いたします

福祉共済制度のご案内

当会では、本人死亡時に互助制度として全会員対象に弔慰金を給付させていただいております。

- 給付額は、死亡時の年齢、在籍期間等によって異なります。
- 3ヶ月以内にご連絡がない場合は給付できない場合があります。
- 会費のなかからの助け合い制度のため、退会、会費未納の場合は対象外となります。

# ～会計ソフトをお使いの方へ～ 帳簿印刷代行

インク代、紙代、手間等・・・1年分の帳簿の印刷は大変ですよ  
 そこで、当会が帳簿の印刷のお手伝いをします・・・・・・・・ 一律 3,000円です

やよい、ビズソフト、ブルーリタンのソフトをご利用の方に限らせていただきます



ファイリング、見出を入れてお渡します

《ご注意》 会計ソフト等で帳簿を入力している場合でも帳票は印刷をして保存しておかなければなりません。  
 帳簿の内容に関してはご自身で責任をお持ちいただけるようお願いいたします。

【お申込】 事務局 TEL3963-5345までご連絡下さい。



当会へ御寄附をいただいた方のお名前・金額の公表について (希望制)

各種説明会を通じた税務知識の普及啓発事業や無料税務相談の開催等、当会の公益活動にご賛同、御寄付頂きました方を公表させて頂いております。  
 誠にありがとうございます。

お名前	金額	お名前	金額	お名前	金額
鈴木 隆資様	3,000 円	馬場 和夫様	3,000 円	丸山 文雄様	10,000 円

※原稿締切の都合上、今回掲載できなかった方は、次月号に掲載させていただきます。

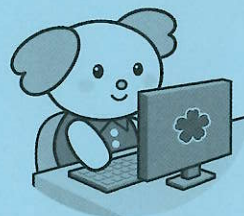

## 編集雑記

群馬・栃木を結ぶローカル線「わたらせ渓谷鉄道」。森の中を走る列車からは山や川の景色が広がり、絶景です。各駅には大きな観光施設や派手な名所は無いけれど、そこがいい。小さな木造駅舎や無人駅、素朴なホームに降り立つと、旅人の気持ちになれます。人気のトロッコ列車では窓のない車両で、山からの春風に吹かれる気持ちよさを味わうのが醍醐味。桐生駅付近のひもかわうどんも有名なので是非お試しください。



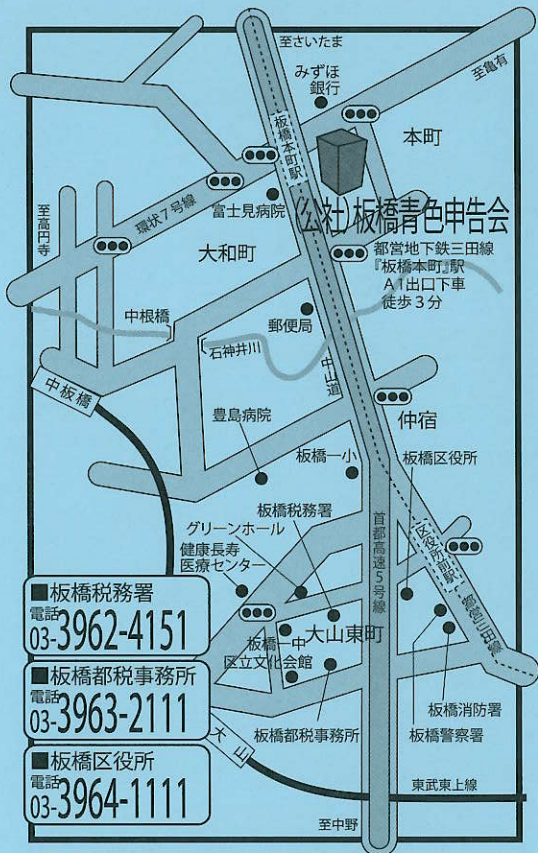

■板橋税務署  
電話 03-3962-4151

■板橋都税事務所  
電話 03-3963-2111

■板橋区役所  
電話 03-3964-1111

公益社団法人板橋青色申告会  
〒173-0001 板橋区本町38-5  
TEL.03-3963-5345 FAX.03-3964-8724  
<https://www.i-aoiro.com/>

# 使用済み切手 など

使用済み切手や一円玉は、福祉施設聖明園および、いたばし総合ボランティアセンターに送られ目の不自由な人たちや、車イスの購入等に役立てられています。皆様のご協力に御礼申し上げます。

- |             |       |           |      |
|-------------|-------|-----------|------|
| 日向 俊幸様      | 坂下    | 稲垣 勝利様    | 赤塚   |
| 三木 清様       | 若木    | 渡辺 仁様     | 中台   |
| (株)正美堂大村葬儀社 | 志村    | 鈴木 和良様    | 徳丸   |
| 春日 實様       | 赤塚    | 福山 寛様     | 前野町  |
| 美容組合赤塚支部    | 赤塚    | 山路 稔様     | 常盤台  |
| 水株 一雄様      | 大谷口北町 | 山路 聡子様    | 常盤台  |
| 伊東 幹江様      | 板橋    | 遠藤 修様     | 高島平  |
| 代 正美様       | 西台    | 堀田 好太郎様   | 蓮沼町  |
| 松井 利重子様     | 加賀    | 五十嵐 由美子様  | 赤塚新町 |
| 小橋 豊嗣様      | 蓮根    | ミクロ精工(株)様 | 成増   |
| 田中 義男様      | 西台    | 中村 沙織様    | 蓮根   |
| 中嶋 博子様      | 大谷口   | 原田 信子様    | 上板橋  |
| 山口 美恵子様     | 弥生町   | 古川 純子様    | 徳丸   |

(2月20日までの協力者)

無担保・無保証人  
(保証協会の保証も不要)  
**マル経融資**  
◆融資限度額 2000万円  
◆返済期間  
運転資金 10年以内  
設備資金 10年以内  
◆利率 2.40% (8.3.1現在)

利子補給制度  
板橋区より支払利子の30%を最長3年間補助する制度を受けることができます。  
これは国(日本政策金融公庫)の融資制度で商工会議所が推薦します。  
弁護士・税理士・社労士による無料相談会も開催しています。  
(会員以外の方でも利用可・但し、事業に関する相談に限ります。)  
詳しくは下記へお問合せを  
電話3964-1711

FAX又は郵送で、青色事務局まで解答をお送り下さい。  
(FAX 396418724)

※印刷の締切りの関係上、正解者の掲載が前後する場合があります。ご了承下さい。

◎持駒 角金 9手詰

9	8	7	6	5	4	3	2	1
皇	将	飛		王			将	皇
	進		王		王	と	飛	
王		王	王	王	王			王

(5分で一級問題)

## 詰将棋コーナー

3月号の回答

- 4一歩成  同金
- 6二歩成  同飛
- 4一飛成  同玉
- 6三角成  同飛
- 4二金 まで

回答者(順不同)

- |        |        |        |        |        |        |
|--------|--------|--------|--------|--------|--------|
| 石河 真通様 | 大田 良行様 | 児玉 賢一様 | 梅田 勇様  | 水谷 欽次様 | 星田 慶子様 |
|        | 田中 文夫様 | 堀田 好美様 | 田中 秀和様 | 田中 良幸様 | 彦久保光弘様 |

◎9手詰将棋 高橋道雄/創元社



## 第15回通常総会のご案内

平素は当板橋青色申告会活動にご理解とご協力を賜り厚く御礼申し上げます。  
さて、第15回通常総会を下記により開催いたしますので、ご出席下さいますようご案内申し上げます。

記

【日時】令和8年5月22日(金) 通常総会：午後4時00分～  
懇親会：午後5時30分～(会費3,000円)

【会場】板橋区立文化会館4F大会議室(大山東町51-1 TEL3579-2222)

【総会】議事：令和7年度事業報告、同会計報告  
労働保険事務処理規約改正案  
※会場の変更や懇親会中止の場合は、当会ホームページでご案内いたします。

※通常総会へのご出欠及びご欠席の場合の委任状のご提出もしくは議決権行使書のご提出は、ご記入ご捺印の上、当書類を事務局までご郵送もしくはご持参いただくか、FAXにてご返送ください。  
ご回答は準備の都合上、令和8年5月15日(金)までにお願い致します。

※令和8年1月～3月下旬に、決算指導等でご来会時に、委任状及び議決権行使書をご提出された方は、下記フォームでのご回答は不要です。

### ご回答フォーム (FAX: 03-3964-8724)

以下にご記入・ご捺印の上、令和8年5月15日(金)までに、事務局までご郵送もしくはご持参いただくか、FAXにてご返送ください。(FAXでご返送の場合は、署名・押印が確認できるよう、鮮明に送信をお願い致します。)

第15回通常総会      ご出席      ・      ご欠席

住所： \_\_\_\_\_

氏名： \_\_\_\_\_ TEL： \_\_\_\_\_

#### 委任状及び議決権行使書

欠席の場合は、左記①または②を○印で囲んでください      ①委任状提出      ②書面による議決権行使する

#### 委任状

私儀令和8年5月22日(金)開催の上記、(公社)板橋青色申告会通常総会における議決権の一切を、  
(氏名 \_\_\_\_\_)に委任いたします。※受任者の記入のない委任状は議長への委任とし、議長は総会において確認された多数意見(議決権行使書を含む)にその委任票を加算します。

住所： \_\_\_\_\_ 氏名： \_\_\_\_\_ ㊞

#### 議決権行使書

書面による議決権行使の場合、下記の賛成または反対にご記入ください。  
<令和8年5月11日(月)以降事務局にて閲覧できますので当用紙をご持参ください>

通常総会：令和7年度事業報告	賛成	・	反対
令和7年度会計報告	賛成	・	反対
労働保険事務処理規約改正案	賛成	・	反対

法人・個人の税務顧問、税務申告

板橋区前野町にある税理士事務所です。  
まずはお気軽にご連絡ください。  
税理士 末包 生海

末包税理士事務所

TEL : 080-8221-3943

ホームページ : <https://suekane-tax.com>

経済産業大臣認可全葬連加盟店  
区民葬儀取扱指定店  
青色申告会指定店

直葬・家族葬・一般葬のご相談は

セレモニー 株式会社 大白社

24時間相談ダイヤル 0120-66-0071

ホームページ : [www.daiyakusha.com](http://www.daiyakusha.com)

板橋区志村2-11-3 TEL 03(3558)7100

安全で住みやすくをモットーに  
耐震建築・増改築・リフォーム工事  
東京都知事許可(般-17)第59888号  
住まいのホームドクター

菅野工務店

板橋区東山町20-13

携帯 090-3041-3652

TEL・FAX 03-3972-2530

親切・丁寧・見積もり無料  
塗装、吹付、防水各種工事

西村塗工

地元で36年頑張っています。

板橋区赤塚6-22-5

携帯 : 090-1843-1974

TEL/FAX:03-5997-9392

困り事即解決!!

便利屋&リユース&片づけ

粗大ゴミ・不用品回収/遺品整理  
倒産品・不用品他買取り/その他

〒174-0063

板橋区前野町4-18-3

TEL 0120-053-240

携帯からは03-3965-5888

ダイナマイト

担当 及川

屋根のことならなんでも!

◆各種屋根工事 ◆雨どい修理

◆雨もりしたときは・・・

～ご相談ください～

結城瓦店 板橋区小豆沢4-6-8

TEL 03 (3966) 2447

年齢を感じさせない美しさへ

内側から輝く夢のサプリメント

再生、甦り、若返り、アンチエイジング

クレス完全オリジナル

クレス健康の会 関

090(5548)6399

特許出願・商標登録出願

地元の企業を応援します!

減免制度・助成金を活用します!

牛田特許商標事務所

板橋区東新町1-50-1

TEL: 03-6794-5746

e-mail: [ushida@ryupat.com](mailto:ushida@ryupat.com)

和太鼓演奏・指導 ご依頼

演奏=イベント、記念行事、講演会  
指導=企業様、チーム指導、和太鼓体験  
\*企画・構成、作曲、音楽担当  
\*音楽鑑賞会(小・中学校での公演)

河乃裕季と和太鼓飛翔

<https://hishow.jp/>

TEL/FAX 03-5399-0143

相続・遺言・贈与、抵当権の抹消・設定等 不動産登記に関すること  
会社・法人設立、役員変更・本店移転等 商業登記に関すること  
家賃・貸金・売掛金回収等 示談交渉・裁判・強制執行に関すること  
宅建業・建設業等 営業許可に関することは・・・

地域密着 地元の司法書士に、まずお気軽にお電話ください。

司法書士・行政書士 熊崎志浩事務所

板橋区前野町2-43-22 TEL : 03-3967-8003

錠前交換・修理・取付  
各種 合カギ  
靴修理

上板南口商店街中央

クイックサービスあかおぎ

板橋区上板橋1-24-5

TEL03-3933-6209

貴方に代わってリサイクルのお手伝いをします。  
家電等の処理なら許可業者のユキコ産業  
お気軽にお問い合わせください。

センター認定 取扱優良店 〒174-0071 東京都  
リサイクル券あります。 板橋区常盤台4-5-22

東京 古物商 TEL 03-3933-3049

第305550808670号 FAX 03-3933-3049

埼玉県産業廃棄物収集運搬業 携帯 090-8517-2851

東京都第13-00-140692号 東京都電機商業組合

<http://www.yukiko-sangyo.com/> 収集運搬登録業者

事業系のごみ処理等もテレビ、冷蔵庫、洗濯機、エアコン等の

処理でお困りの方一度お電話ください。 090-8517-2851

不動産の貸借・売買のことならお気軽に  
創業70年、地域密着で築いた信頼と実績

東京都知事(17)第290号

(株)むさし商事

板橋区中板橋7-2(東日本  
銀行前)

TEL: 5375-5555



(公社)板橋青色申告会々員  
のPRコーナー

当PRコーナーの掲載広告による取引等は各自で責任をお持ちください

(公社)板橋青色申告会

TEL 03-3963-5345

FAX 03-3964-8724

(公社)板橋青色申告会々員のPRコーナー

1コマ月額500円 6ヶ月掲載～

当PRコーナーの掲載広告による取引等は各自で責任をお持ちください

(公社)板橋青色申告会

# 和太鼓☆桜仁会(おうじんかい)

～生徒大募集!! 3才から90才まで～

◎場所 桜川地域センター(無料体験可!)

※和太鼓・法螺貝などの演奏依頼も受付中!

お問い合わせ ☎090-4132-1622(仁村屋)



F B



インスタ

自分の言葉でコミュニケーションできる力を!  
教室でトレーニング、海外ツアーで実践。

世界とつながる力

ファシル成増

英語、スペイン語会話教室

成増南コスモホールにて(土)開催

\*オンラインコース 開講中

\*高校・大学受験メルマガ

配信中



不用品回収買取COMの鈴木エコシステム

## 不用品回収致します

ホームページ <http://fuyouhin-kaisyuukaitori.com>

板橋区上板橋3-2-1-303

TEL03-3934-0026

東京都公安委員会(古物商)第305550706110

産業廃棄物収集運搬東京都第1300164244

鈴木エコシステム

車庫証明 車の名義変更等  
各種車に関する申請手続き

まずはお気軽にお電話ください

行政書士 柴崎 晃彰

行政書士ときわ合同事務所

板橋区常盤台一丁目5番5号2階

TEL:03-5918-9370

安心・親切・丁寧

## 藤嶋防犯センター

0120-535-831

錠前修理・交換

補助錠・電気錠取付

各種合鍵 その場でお作り致します  
(ディンプル・その他ご相談ください)

各種カギ開け・紛失キー作成  
ドアクローザー及び

ヒンジ修理・交換

イモビライザーキー作成

スマートキー作成

お気軽にお問い合わせ下さい!!

URL

<http://fujilock.jp/>

遺産相続・遺言書・任意後見手続、  
建設業、他 官公庁への許可・更新、  
飲食店の営業許可申請手続、他

行政書士 SOKEN 法務サービス

行政書士 渡邊 健次

TEL 0120-944-010 (フリーダイヤル)

電話 03-6323-8627

板橋区氷川町27-3-602



システム開発

デジタルが  
御社の業務フローを改善

エムディーピー株式会社

<https://www.mdep.jp/>

早い!安い!環境にやさしい!壁紙の張替より低価格なクロスメイク  
賃貸・分譲の原状回復工事

## わかば商事

板橋区南常盤台1-24-6-102

TEL 070-6667-0068

Email:wakabasyouji@gmail.com

## 中條風呂店

ガス器具修理・販売など

何でもご相談ください

坂下1-16-12

TEL 3960-4818

セレモニーホール

新館2日8万8千円(税込)

本館2日5万5千円(税込)

(区協定斎場) ISO14001認証

・御遺骨預り棚有(200体)・福祉葬

・無縁墓相談 ・区・都・指定

(株)正美堂大村葬儀社

0120-88-5683 (フリーダイヤル)

鉄線・鋼線・ピアノ線

ステンレス線・ニクロム線

直線寸法切・製本用針金

株式会社 森田総商

板橋区氷川町3-8

TEL(3962)5935

FAX(3964)1546

債務整理(任意整理・個人破産・個人再生)の実績多数。債務整理に関するご相談は、初回無料となっております。

また、インターネットにおける誹謗中傷、離婚、遺言・相続も取り扱っております。お気軽にご相談ください。板橋区出身の弁護士が直接対応いたします。

N総合法律事務所

第一東京弁護士会所属(登録番号:58039)

弁護士 首藤裕二(しゅどうゆうじ)

TEL:03-6904-3652

お庭の事ならお任せください  
剪定 ツリークライミング 高所剪定  
伐採伐根 除草 芝生張りかえ  
芝刈り 防草シート等ご相談ください

グリーンスタイル

板橋区高島平7-40-7

TEL:080-3732-8462

お客様の声をカタチにした  
葬儀の新セット

充実セット

2026年4月1日より開始

誕生!



# 必要な品目を揃えた「充実セット」誕生

「よく使う品目は、できるだけ最初からセットに入れてほしい」という声にお応えした新しいセットをご用意しました。  
「基本セット」「お別れ火葬セット」とあわせて、初めてのご葬儀でも安心してお選びいただけるセットです。

## 充実セット

NEW

初めての葬儀でも  
安心な新セット

追加品目が少なくなるよう、従来の基本セットには含まれていなかった  
式場使用料<sup>※1</sup>や霊柩車<sup>※2</sup> 保管料<sup>※3</sup>などをセット品目に加えました。

全国平均80万円相当の品目を**60万円**でご提供します。

(税込66万円)

※1:式場使用料10万円(税込)まで ※2:霊柩車20kmまで ※3:保管料3日分

お迎え～安置

打ち合わせ～納棺

通夜～葬儀・告別式

火葬～帰骨



霊柩車(病院～ご自宅) 20kmまで



見積係員



寝棺用布団



式場使用料10万円(税込)まで



斎場看板



式場内案内係員



霊柩車(斎場～火葬場)20kmまで



枕飾り



死亡届代行手続き



仏衣



祭壇



焼香用品



儀式進行係員



収骨容器



保管料3日分



寝棺



納棺



ご遺影



霊柩車(ご自宅～斎場) 20kmまで



諸経費(運営費)



火葬場案内係員



ドライアイス3日分



白木位牌



会葬礼状50枚



消耗品/受付用品



後飾り

\*地域や葬儀社によって一部セット内容が異なる場合がございます。\*画像は全てイメージです。

各セットの詳細内容・費用はこちらから

※費用のご確認にはログインが必要です

ユーザー名:gishiki

パスワード:itabashiaoiro



各セットの詳細や  
費用はこちら



■葬儀のご依頼・事前相談など、お気軽にお問い合わせください。

全国儀式サービスコールセンター

ヨ ニ イ ー シ ク ミ



0120-421-493

全国対応

相談無料

24時間  
365日対応

注意事項



制度をご利用の際は必ず葬儀社に連絡する前にコールセンターにご連絡ください。  
葬儀社に直接連絡された場合や葬儀が終わった後では制度のご利用ができません。

※コールセンターにご連絡の際、まず初めに裏表紙右下もしくは右ページ左下に記載の「団体コード(5桁)」をお伝えください。

# 「葬儀・終活支援サービス」なら電話1本で ご家族・ご親族も安心してご利用いただけます

全国  
対応

メリット

1

北海道から沖縄まで**全国**の提携葬儀社を**電話1本**で手配します。

離れて暮らす家族  
でもご利用可能



斎場検索はこちら

※提携していない葬儀社やその直営斎場では当制度はご利用になれません。

メリット

2

ご本人はもちろん、**ご家族・ご親族**もご利用いただけます。

配偶者の親族もご利用可能

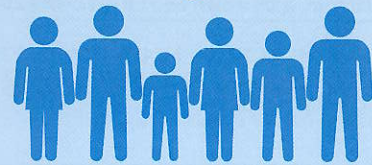

ご本人が**ご健在**であれば何度でも、**また喪主でなくても**ご利用いただけます。

メリット

3

**セット**をご利用の場合  
団体名もしくは代表者名で**生花**※1が**無料**で一基提供されます。

※1:お別れ火葬セットの場合は花束等になります。  
エリアによっては、生花の代わりに花環等が提供される場合がございます。



## 基本セット

詳しくは左ページの  
二次元コードから

寺院・自宅・集会所  
にも使えるセット

寺院・自宅・集会所で葬儀をお考えの方を含め、幅広く使えるセット  
全国平均40万円相当の品目を**24万円**でご提供します。

(税込26.4万円)

※式場使用料や霊柩車等、セットに含まれていない場合がございます。

## お別れ火葬セット

詳しくは左ページの  
二次元コードから

NEW

直葬・火葬式で  
お別れしたい方

お通夜や葬儀を行わず、ご家族や親しい方と静かにお別れしたい方向けのセット  
全国平均25万円相当の品目を**20万円**でご提供します。

(税込22万円)

※祭壇等、セットに含まれていない場合がございます。宗教者を呼ばない身内のみでのお別れとなります。

※全てのセットにおいて、記載の内容は首都圏の場合の標準的な例であり、**地域や葬儀社によってセットの内容は異なります。**  
また、**参列者数や地域等によって変動する費用(返礼品費、飲食接待費、火葬料等)、お布施等の寺院関係費等は**  
**セットに含まれておりませんので、別途費用がかかります。**

※葬儀社・斎場・式場によって利用できるセットが限定される場合がございます。

## 葬儀ガイドブック

事前の見積・準備のポイントを  
まとめたお役立ちガイド



無料

ダウンロード・  
資料請求はこちら



登録者  
1万人以上

全国儀式サービス  
LINE公式アカウント

緊急時も迷わず連絡できる

家族にも気軽に共有できる

セミナーやキャンペーンのお役立ち情報を配信中!



友だちの追加は  
こちら

全国  
対応

# 片づけ・遺品整理

料金は明確に。遺品は可能な限り再利用に。

サービスの詳細・ガイドブックの  
無料ダウンロードはこちら



追加費用なし



見積後の追加費用※1  
なし

大切な物品は  
仕分け



思い出の品・貴重品の  
仕分け

リサイクルで  
費用削減

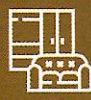

家財道具は  
できる限りリサイクル※2

寄付して活用



家電・衣服・消耗品は  
きれいにして寄付

ご供養



仏壇・神棚・人形は  
ご供養

簡易清掃



処分品撤去後に  
簡易清掃でお引き渡し

※1 見積時に含まれていない追加作業の依頼を受けた場合、その作業分は費用が追加となりますので、ご了承ください。 ※2 買取のみは承っておりません

特典1

作業後に届くアンケートにお答えいただいた方全員に  
**QUOカード 3,000円分進呈**

特典2

オゾンによる  
**消臭・脱臭サービス** ※全撤去時のみ

全国  
対応

# 相続手続

相続手続の様々な「？」を解決いたします。

サービスの詳細・ガイドブックの  
無料ダウンロードはこちら



- 相続手続の費用は？税金は？期限は？
- 権利書の書き換えはどうすれば？
- 預貯金の払い戻しはどうすれば？
- 原戸籍や除籍謄本ってどうやって取得するの？
- 専門家に任せるべき手続は？
- 相続放棄(借入が多い場合)はどうすれば？

相続特化の  
専門家



相続に特化した司法書士・  
行政書士・税理士が対応

案件に適した  
プロをご紹介



お電話1本でご相談内容に  
合った専門家をご紹介

特典1

相続手続についての  
**相談が無料**

特典2

有資格者によるご自宅への  
**訪問サービス初回無料(土日祝も対応)** ※一部地域を除く

全国  
対応

# 不動産売却

遠方・築古・事故物件など、どのような物件でも承ります。

サービスの詳細・ガイドブックの  
無料ダウンロードはこちら



他社NG物件も  
OK



他社で断られた  
物件もお任せください

最短即日  
現金化



スピード対応!  
最短即日に現金化可能  
※諸条件がございます。

売り主様責任・  
手数料なし



買取の場合、  
手数料・売主様責任なし

相続診断士



相続対策も踏まえた  
売却も対応可能

特典1

不動産売却についての  
**相談が無料**

特典2

無料相談をお申し込みの方には面談後に  
**VISAギフトカード 3,000円分進呈**

※原則対面での面談が対象。相談内容によっては、  
お渡しできない場合がございます。

【全国儀式サービスコールセンター】 **遺品整理** **相続手続** **不動産売却** のご相談窓口はこちら



# 0120-204-122

【相談無料・24時間365日対応】

※記載のサービス内容は、状況により変更となる場合がございます。  
※一部対応できないエリアがございます。

団体コード

15154

公益社団法人板橋青色申告会 2026年3月発行