

第2回

青色申告会

Z・1

学生限定の動画コンテスト

税¥に関する 動画グランプリ

学生限定の動画コンテスト、第2回開催！
あなたの作品で「税」の新たな視点を広めてください

応募期間

2026.7.17 FRI
~9.10 THU

高校生

大学生

専門生

これって
誰のため？

どんな
仕組みなの？

給料から
引かれるの？

大学・専門学校生部門グランプリ

賞金 **10** 万円

高校生部門グランプリ

Amazon
ギフトカード **5** 万円分

ほか、各賞を予定!!

参加賞
Amazonギフトカード
500 円分

■主催 / 一般社団法人東京青色申告会連合会 ■共催 / 東京都内47青色申告会
■後援 / 東京国税局、東京都主税局 ■協力 / 東京青色申告会連合会共済会

公式サイト →



第1回

青色申告会

税に関する動画グランプリ

Z・1

高校生部門 グランプリ

「当たり前」を、税金が支えています。

「税金で支える暮らし」
南 森謙 (東京都立目黒高等学校)

大学・専門学校生部門 グランプリ

第1回青色申告会 税に関する動画グランプリ 受賞作品はこちらから!



これが 私の望む世界...?

「税金を支える「あたりまえ」」

CG学科1年映像班 (アミューズメントメディア総合学院)

高校生部門 準グランプリ



「チケット」

学生映像制作団体MYSTORY

大学・専門学校生部門
準グランプリ

気づかぬうちに、
あなたを救うため。

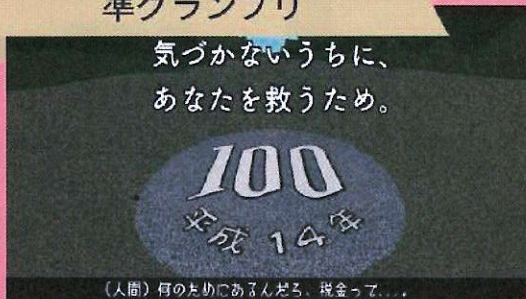

(人間) 何のためにあるんだろ、税金って...

「円の下の力持ち」

渡 祐太郎 (東京理科大学大学院)

部門共通 東京国税局長賞

納税とは

税金を納めること
義務

納税は税金を納めること
これは国民の義務だよ

「高校生だしまだ納税は関係ないのかな...」

高橋 優太 (東京都立目黒高等学校)

部門共通 東京都主税局長賞



「税って必要。」

亀野川 結乃 (都立松が谷高等学校)

一般社団法人東京青色申告会連合会では、都内の高校生、大学・専門学校生から税をテーマにした動画作品を募集し、第1回(2025年6月16日~9月17日)は合計44作品の応募がありました。応募作品は今後、税に関する普及啓発のために活用されます。



青色だより

公益社団法人
板橋青色申告会

2026年 7月号 第842号
(1956年 6月創刊)

第15回通常総会開催される

去る、5月22日(金)に第15回通常総会が板橋区立文化会館にて開催されました。全議案とも滞りなくすべてにご承認いただき総会を無事に終了することができました。尚、令和7年度会計報告、令和8年度予算書、その他の資料については当会ホームページまたは事務局で閲覧できます



1月から6月までの源泉所得税の納期限は、

- 納期の特例適用者は 8年7月10日(金)迄
- 源泉税の納付(毎月納付の方)も 8年7月10日(金)迄

青色専従者、従業員やアルバイト等を雇用している事業者は、本年1月から6月までの源泉所得税の納付が必要です(納期の特例の届出書を税務署に提出されていない方は毎月納付となります)。

また、源泉所得税が発生しなくても領収済通知書(納付書)を提出しなくてははいけません。

◎申告会でマイナンバーの登録をしていない事業主、扶養の方、従業員がいる場合はマイナンバーが必要になります。

◎前年作成した控えと年末に送られてきた納付書をお持ちください。

■板橋都税事務所からのお知らせ

都税がスマホ決済アプリで納付できます

- ❗ おうちで今、納付できます！
- ❗ スマホ決済アプリで納付書の地方税統一 QR コード (eL-QR) を読み取るだけで納付ができます。

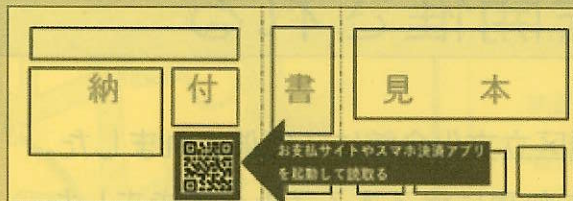

納付書の下部に eL-QR が掲載

注意事項

- 領収証書は発行されません。
 - 納付手続完了後に納付を取り消すことはできません。
 - eL-QR のない納付書については、上記の方法で納付できません。
- 詳細は、東京都主税局 HP をご確認ください。

※上記の方法を利用できるスマホ決済アプリは地方税共同機構 HP をご覧ください。
 ※1枚あたりの合計金額が30万円までの納付書では、スマホ決済アプリでバーコードを読み取ることで納付できます。
 利用できるスマホ決済アプリは東京都主税局 HP をご覧ください。
 ※QR コードは(株)デンソーウェーブの登録商標です。

青年部第54回定時総会 盛大に行われる！

去る5月19日(火)、ありっ武に於いて、青年部第54回定時総会を行いました。

親会である(公社)板橋青色申告会の総会と同じように式次第を作成し、議事を厳粛に進行していきました。和栗相談役より令和7年度事業報告、令和7年度決算報告、佐藤道雄相談役兼監事より監査報告、曾根副部長より令和8年度事業計画がそれぞれ発表され、無事に承認されました。

青年部は、レクリエーション活動やいろいろな講習会を行います。青年部活動のご理解とご協力を頂ければと思っております。

【事務局 青年部担当】



中嶋職員退職のご案内

5月末をもちまして中嶋職員が退職いたしました。皆様のご高配に感謝いたします。今後とも変わらぬご指導ご鞭撻を賜りますようお願い申し上げます。

板橋区協定斎場
 遺骨預り棚(200体分)
 福祉・区・都職・福祉葬(無縁墓相談)
 青色申告会 各指定店
 if共済(生前予約)
 霊安室(冷蔵庫有)4体完備
 新館 88,000円(税込)
 本館 55,000円(税込)
 (株)正美堂 大村葬儀社
 志村3-1-16
 フリーダイヤル
 0120-88-5683

当会税理士による

相続・贈与・譲渡など

無料★税務★個別相談会

- ★実施日 令和8年8月12日(水)
- ★時間帯 ① 13:00~13:45
 ② 14:00~14:45
 ③ 15:00~15:45
 ④ 16:00~16:45

★会場 板橋青色申告会館
 板橋区本町38-5
 ★相談料 会員は無料です。
 (非会員1回500円)

★お申し込みは ☎03(3963)5345
 上記時間帯①~④のうちいずれかをお伝えください。
 7月13日(月)午前9時より予約受付いたします

福祉共済制度のご案内

当会では、本人死亡時に互助制度として全会員対象に弔慰金を給付させていただいております。

- 給付額は、死亡時の年齢、在籍期間等によって異なります。
- 3ヶ月以内にご連絡がない場合は給付できない場合があります。
- 会費のなかからの助け合い制度のため、退会、会費未納の場合は対象外となります。詳しくは、事務局までお問い合わせ下さい。

低価格

ジョブカン青色申告 Desktop23

青色申告ソフト



＜年間利用タイプ＞
1年ごとの更新で
常に最新版利用可能！

65万円控除対応

e-Tax対応 電子帳簿保存対応

一般・不動産・農業の専業または兼業可

会員様特別価格
初年度年間利用料

5,000 円

※提供される製品はダウンロード版です

次年度以降の更新金額 (年間利用料)
5,000 円(税込)

クラウドへ仕訳データ保存！

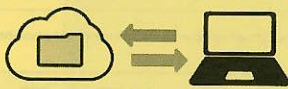

ソフトウェアを閉じるとき、クラウドへデータを自動保存して青色申告会とデータ共有できます。万が一データを持参し忘れても安心！
※ユーザー登録と設定が必要です

銀行明細などの仕訳を取り込める！

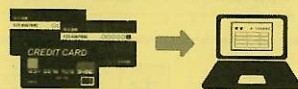

銀行やクレジットカードの利用明細などの情報を取得！取り込みから仕訳の作成までがとっともスムーズ！
※設定が必要です

前年度仕訳をかんたんコピー！

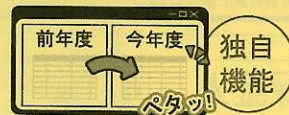

前年度仕訳と今年度仕訳を1画面で並べて、必要な取引を選んでコピーできます。使い込むほど便利になるソフトです！

お申込み・お問い合わせは 公益社団法人 板橋青色申告会 まで
TEL:03-3963-5345 FAX:03-3964-8724

- | | | | | | |
|--------|--------|--------|--------|--------|--------|
| 石河 真通様 | 大田 良行様 | 児玉 賢一様 | 梅田 勇様 | 水谷 欽次様 | 星田 慶子様 |
| 末包 生海様 | 田中 文夫様 | 堀田 好美様 | 田中 秀和様 | 田中 良幸様 | 彦久保光弘様 |

回答者 (順不同)

- 4 一飛成 まで
 - 6 二銀
 - 5 一金
 - 4 二飛
 - 5 二金
- 同金 □ 同玉 □ 6 一玉

6月号の回答

9	8	7	6	5	4	3	2	1
▲	▲	▲	▲	▲	▲	▲	▲	▲
▲	▲	▲	▲	▲	▲	▲	▲	▲
▲	▲	▲	▲	▲	▲	▲	▲	▲
▲	▲	▲	▲	▲	▲	▲	▲	▲
▲	▲	▲	▲	▲	▲	▲	▲	▲
▲	▲	▲	▲	▲	▲	▲	▲	▲
▲	▲	▲	▲	▲	▲	▲	▲	▲
▲	▲	▲	▲	▲	▲	▲	▲	▲

◎持駒 銀桂桂 9手詰 (5分で一級問題)

詰将棋コーナー

◎9手詰将棋 高橋道雄/創元社

※印刷の締切りの関係上、
正解者の掲載が前後する場合があります。ご了承下さい。

FAX又は郵送で、青色事務局
まで解答をお送り下さい。

(FAX 3964-8724)

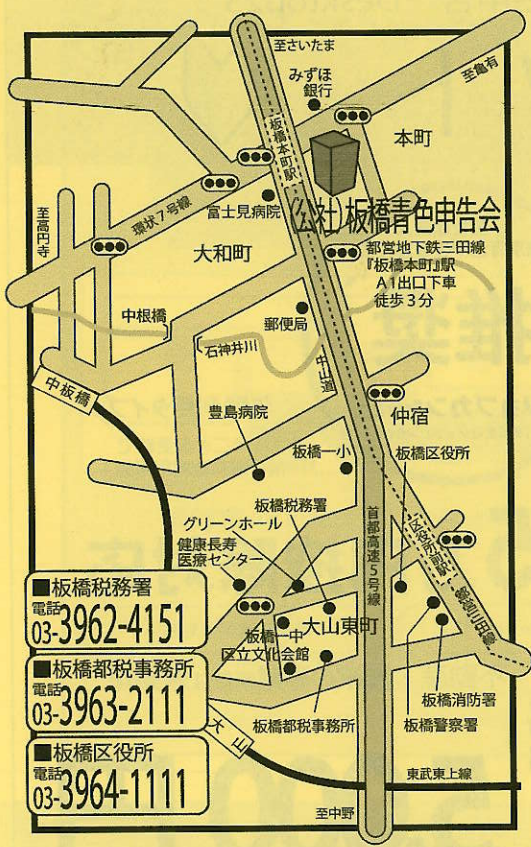

■板橋税務署
電話 03-3962-4151

■板橋都税事務所
電話 03-3963-2111

■板橋区役所
電話 03-3964-1111

公益社団法人板橋青色申告会
〒173-0001 板橋区本町38-5
TEL.03-3963-5345 FAX.03-3964-8724
<https://www.i-aoiro.com/>

使用済み切手 など



使用済み切手や一円玉は、福祉施設聖明園および、いたばし総合ボランティアセンターに送られ目の不自由な人たちや、車イスの購入等に役立てられています。皆様のご協力に御礼申し上げます。

- | | | | |
|-------------|----|--------------|-----|
| 日向 俊幸 様 | 坂下 | 高田 雄彬 様 | 稲荷台 |
| 三木 清 様 | 若木 | 吉田 光夫 様 | 前野町 |
| ㈱正美堂大村葬儀社 様 | 志村 | 田中 常義 様 | 成増 |
| 春日 實 様 | 赤塚 | 真篠 慶子 様 | 坂下 |
| 美容組合赤塚支部 様 | 赤塚 | (有)前野合成工業所 様 | 常盤台 |

(5月25日までの協力者)

当会へ御寄附をいただいた方のお名前・金額の公表について (希望制)



各種説明会を通じた税務知識の普及啓発事業や無料税務相談の開催等、当会の公益活動にご賛同、御寄付頂きました方を公表させて頂いております。

お名前	金額	お名前	金額
非公表	15,000 円		

※原稿締切の都合上、今回掲載できなかった方は、次月号に掲載させていただきます。

無担保・無保証人 (保証協会の保証も不要)

マル経融資

- ◆融資限度額 2000万円
- ◆返済期間
運転資金 10年以内
設備資金 10年以内
- ◆利率 2.60% (8.6.1現在)

利子補給制度

板橋区より支払利子の30%を最長3年間補助する制度を受けることができます。

これは国(日本政策金融公庫)の融資制度で商工会議所が推薦します。

弁護士・税理士・社労士による無料相談も開催しています。(会員以外の方でも利用可・但し、事業に関する相談に限ります。)

詳しくは下記へお問合せを
電話3964-1711
東京商工会議所板橋支部

青色会館前の路上及び歩道は、駐停車禁止となっております。

※一日に数回、監視員が巡回に来ています。

車やバイクでのご来会はご遠慮下さいますようお願いいたします

お知らせ

『仕訳帳簿
複式帳簿』
販売中!
¥3,000円

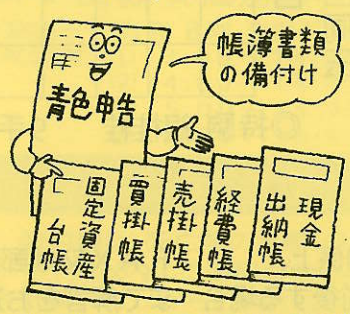

役員さんは、ボランティア活動

◆毎月の会費集金や会報配布は、あなたの近所の担当役員さんが忙しい合間に行なっておりますので、ご理解とご協力をお願い申し上げます。

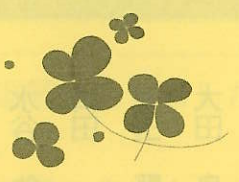

税理士は、あなたのくらしのパートナー

- ◆税理士は、公正な立場で税金についてのご相談に応じ税務書類を作成し、納税者のために責任をもって税務の代理をします。
- ◆税理士は、法律により守秘義務を課せられています。安心してご相談ください。

東京税理士会 板橋支部

無料法律個別相談会

契約取引、損害賠償、金銭貸借、借地借家、遺産相続、離婚、労働問題等

令和8年9月～12月分

毎月（1月～3月・8月は除きます）原則第2木曜日（祝日の場合は中止）

◎ 実施日 令和8年

9月10日（木）	10月8日（木）
11月12日（木）	12月10日（木）

※ 以後の実施日は半年毎に広報いたします。

◎ 時間帯

① 13:00～13:30	④ 14:50～15:20
② 13:40～14:10	⑤ 15:30～16:00
③ 14:15～14:45	（5分前には必ずお越し下さい）

【相談料】 会員は無料（非会員1回500円）

（相談日以外の法律相談又は個別に事件処理を依頼する場合は、別途報酬等が発生します。）

【会場】 （公社）板橋青色申告会館

【時間】 1人30分（遅刻の場合でも、時間内に終了します。）

【申込み】 9月分 8月10日9時より 10月分 9月8日9時より

11月分 10月12日9時より 12月分 11月10日9時より

※ 予約時に簡単な相談事項をお知らせ下さい。（個人情報厳守します。）

※ 電話予約以外は受付不可。予約状況によりご希望に添えない場合がありますので、ご了承下さい。

公益社団法人 板橋青色申告会

〒173-0001 板橋区本町38-5

電話 03(3963)5345 FAX 03(3964)8724

最低料金5,500円から!

剪定・除草

お任せ!

他にも伐採、抜根、防草シート、花壇、植樹、家庭菜園、鉢物整理、落葉清掃などお庭のお困りごと何でもご相談下さい

樹木・草花のお手入れ

まずは無料で見積り!

ハヤブサ園芸

まごころを込めてお手入れします!



☎: 080-1117-9066

✉ hayabusaengei070901@gmail.com

大工工事 リフォーム工事 専門店
経験豊富な大工が親切丁寧にご相談に対応します。常盤台、前野町板橋区内が主です。

板橋区 前野町 5-41-5

松本工務店

電話090-2539-1839

東京都知事許可(般-4)第118625号

困り事即解決!!

便利屋&リユース&片づけ

粗大ゴミ・不用品回収/遺品整理
倒産品・不用品他買取/その他

〒174-0063

板橋区前野町4-18-3

ダイナマイト

☎ 0120-053-240

携帯電話 03-3965-5888

担当 及川

安全で住みやすくをモットーに
耐震建築・増改築・リフォーム工事
東京都知事許可(般-17)第59888号
住まいのホームドクター

菅野工務店

板橋区東山町20-13

携帯 090-3041-3652

TEL・FAX 03-3972-2530

年齢を感じさせない美しさへ
内側から輝く夢のサプリメント
再生、甦り、若返り、アンチエイジング
クレス完全オリジナル

クレス健康の会 関

090(5548)6399

特許出願・商標登録出願

地元の企業を応援します!

減免制度・助成金を活用します!

牛田特許商標事務所

板橋区東新町1-50-1

TEL: 03-6794-5746

e-mail: ushida@ryupat.com

屋根のことならなんでも!

◆各種屋根工事 ◆雨どい修理

◆雨もりしたときは・・・

～ご相談ください～

結城瓦店 板橋区小豆沢4-6-8

TEL 03 (3966) 2447

経済産業大臣認可全葬連加盟店

区民葬儀取扱指定店

青色申告会指定店

直葬・家族葬・一般葬のご相談は

セレモニー

株式会社

だい びやく しゃ

大白社

24時間相談ダイヤル

0120-66-0071

ホームページ: www.daibyakusha.com

板橋区志村2-11-3

TEL 03 (3558) 7100

和太鼓 演奏・指導 ご依頼

演奏=イベント、記念行事、講演会

指導=企業様、チーム指導、和太鼓体験

*企画・構成、作曲、音楽担当

*音楽鑑賞会(小・中学校での公演)

河乃裕季と和太鼓飛翔

<https://hishow.jp/>

TEL/FAX 03-5399-0143

相続・遺言・贈与、抵当権の抹消・設定等 不動産登記に関すること

会社・法人設立、役員変更・本店移転等 商業登記に関すること

家賃・貸金・売掛金回収等 示談交渉・裁判・強制執行に関すること

宅建業・建設業等 営業許可に関することは・・・

地域密着 地元の司法書士に、まずお気軽にお電話ください。

司法書士・行政書士 熊崎志浩事務所

板橋区前野町2-43-22 TEL: 03-3967-8003

錠前交換・修理・取付

各種 合カギ

靴修理

上板南口商店街中央

クイックサービスあかおぎ

板橋区上板橋1-24-5

TEL03-3933-6209

貴方に代わってリサイクルのお手伝いをします。

家電等の処理なら許可業者のユキコ産業

お気軽にお問い合わせください。

センター認定 取扱優良店

〒174-0071 東京都

リサイクル券あります。

板橋区常盤台4-5-22

東京 古物商

TEL 03-3933-3049

第305550808670号

FAX 03-3933-3049

埼玉県産業廃棄物収集運搬業

携帯 090-8517-2851

東京都第13-00-140692号

東京都電機商業組合

<http://www.yukiko-sangyo.com/>

収集運搬登録業者

事業系のごみ処理等もテレビ、冷蔵庫、洗濯機、エアコン等の

処理でお困りの方一度お電話ください。 090-8517-2851

不動産の貸借・売買のことならお気軽に
創業70年、地域密着で愛した信頼と実績

東京都知事(17)第290号

(株) むさし商事

板橋区中板橋7-2(東日本

銀行前)

TEL: 5375-5555



法人・個人の税務顧問、税務申告

板橋区前野町にある税理士事務所です。

まずはお気軽にご連絡ください。

税理士 末包 生海

末包税理士事務所

TEL: 080-8221-3943

ホームページ: <https://suekane-tax.com>

親切・丁寧・見積もり無料
塗装、吹付、防水各種工事

西村塗工

地元で36年頑張っています。

板橋区赤塚6-22-5

携帯: 090-1843-1974

TEL/FAX: 03-5997-9392

(公社)板橋青色申告会々員の
PRコーナー

当PRコーナーの掲載広告による取引等
は各自で責任をお持ちください

(公社)板橋青色申告会

TEL 03-3963-5345

FAX 03-3964-8724

不用品回収買取COMの鈴木エコシステム

不用品回収致します

ホームページ <http://fuyouhin-kaisyuukaitori.com>

板橋区上板橋3-2-1-303 TEL03-3934-0026

東京都公安委員会(古物商)第305550706110
産業廃棄物収集運搬東京都第1300164244

鈴木エコシステム

車庫証明 車の名義変更等
各種車に関する申請手続き

まずはお気軽にお電話ください

行政書士 柴崎 晃彰

行政書士ときわ合同事務所

板橋区常盤台一丁目5番5号2階
TEL:03-5918-9370

安心・親切・丁寧

藤嶋防犯センター

0120-535-831

錠前修理・交換

補助錠・電気錠取付

各種合鍵 その場でお作り致します

(ディンプル・その他ご相談ください)

各種カギ開け・紛失キー作成

ドアクローザー及び

ヒンジ修理・交換

イモビライザーキー作成

スマートキー作成

お気軽にお問い合わせ下さい!!

URL

<http://fujilock.jp/>

遺産相続、遺言書・任意後見手続、
建設業、他 官公庁への許可・更新、
飲食店の営業許可申請手続、他

行政書士 SOKEN 法務サービス

行政書士 渡邊 健次

TEL 0120-944-010 (フリーダイヤル)

電話 03-6323-8627

板橋区氷川町27-3-602



システム開発

デジタルが

御社の業務フローを改善

エムディーピー株式会社

<https://www.mdep.jp/>

早い!安い!環境にやさしい!壁紙の張替より低価格なクロスメイク
賃貸・分譲の原状回復工事

わかば商事

板橋区南常盤台1-24-6-102

TEL 070-6667-0068

Email:wakabasyouji@gmail.com

中條風呂店

ガス器具修理・販売など

何でもご相談ください

坂下1-16-12

TEL 3960-4818

セレモニーホール

新館2日8万8千円(税込)

本館2日5万5千円(税込)

(区協定斎場) ISO14001認証

・御遺骨預り棚有(200体)・福祉葬

・無縁墓相談 ・区・都・指定

(株)正美堂大村葬儀社

0120-88-5683 (フリーダイヤル)

鉄線・鋼線・ピアノ線
ステンレス線・ニクロム線
直線寸法切・製本用針金

株式会社森田総商

板橋区氷川町3-8

TEL(3962)5935

FAX(3964)1546

債務整理(任意整理・個人破産・個人再生)の実績多数。債務整理に関するご相談は、初回無料となっております。

また、インターネットにおける誹謗中傷、離婚、遺言・相続も取り扱っております。お気軽にご相談ください。板橋区出身の弁護士が直接対応いたします。

N総合法律事務所

第一東京弁護士会所属(登録番号:58039)

弁護士 首藤裕二(しゅどうゆうじ)

TEL:03-6904-3652

お庭の事ならお任せください
剪定 ツリークライミング 高所剪定
伐採伐根 除草 芝生張りかえ
芝刈り 防草シート等ご相談ください

グリーンスタイル

板橋区高島平7-40-7

TEL:080-3732-8462

和太鼓☆桜仁会(おうじんかい)

~生徒大募集!! 3才から90才まで~

◎場所 桜川地域センター(無料体験可!)

※和太鼓・法螺貝などの演奏依頼も受付中!

お問い合わせ☎090-4132-1622(仁村屋)



FB



インスタ

自分の言葉でコミュニケーションできる力を!
教室でトレーニング、海外ツアーで実践。

世界とつながる力

ファシル成増

英語、スペイン語会話教室

成増南コスモホールにて(土)開催

*オンラインコース 開講中

*高校・大学受験メルマガ

配信中



国民年金に
安心とお得をプラス！

国民年金基金



- 国民年金基金は、国民年金（老齢基礎年金）に上乗せして受給できる公的な年金制度です。
- ①20歳以上60歳未満の国民年金第1号被保険者、②60歳以上65歳未満の方や海外居住の方で国民年金に任意加入している方が対象です。（国民年金保険料を納付されている方）

税制のメリットを生かし **老齢基礎年金の上乗せ**を！
所得税・住民税を軽減できます

まずは資料請求！ 裏面のFAX用紙、またはお電話で。
※会員ではない方もご加入いただけます。ぜひご紹介ください。

板橋青色申告会

全国国民年金基金

国民年金基金 5つのメリット

国民年金基金には、メリットいろいろ。公的な個人年金ならではのメリットもあります。

1 終身年金が基本

- ・65歳から生涯受け取る終身年金（A型・B型）が基本ですので、長い老後の生活に備えることができます。

2 年金額が確定、掛金額も一定

- ・掛金の支払いにより、将来受け取る年金額が確定します。
- ・加入時の掛金額は払込期間終了まで変わりません。（途中で口数を変更しない場合）

3 税制上の優遇（2026年1月現在）

- ・掛金は全額社会保険料控除の対象となり、確定申告で所得税・住民税が軽減されます。
- ・受け取る年金は公的年金等控除の対象となります。
- ・遺族一時金は全額非課税です。

小規模企業共済に加入していても、さらに所得控除を活用できます！

4 万が一のときは家族に一時金

- ・万が一早期に亡くなったとき、家族に遺族一時金が支給されますので掛け捨てになりません。（B型を除く）

5 自由なプラン設計

- ・ライフプランに合わせ、年金額や受取期間を設計できます。
- ・加入後も年金・掛金の額を口数単位で増減できます。
- ・掛金を年度分前納すると、割引があります。

国民年金基金に関する資料請求

下の枠内に必要事項を記入の上、FAXしてください。

【板橋青色申告会あて FAX番号 03-3964-8724】

フリガナ 氏名		生年 月日	昭和 平成	年	月	日	性別	男・女
住所	〒							
電話番号		備考 (連絡希望 日時など)						

※全国国民年金基金首都圏支部より資料などが上記住所へ送付されます。

※全国国民年金基金または全国国民年金基金から委託を受けた者から国民年金基金に関する情報提供や勧奨が行われる場合があります。

※個人情報厳正な管理の下、国民年金基金に関する情報提供や加入勧奨の目的以外に利用することはありません。

公益社団法人 板橋青色申告会

〒173-0001 東京都板橋区本町38-5

TEL 03-3963-5345 FAX 03-3964-8724

加入すると

お得な

小規模企業共済

のすすめ

ゆとりある老後のために自助努力。将来年金だけでは不安という方。

Q. 小規模企業共済に加入していますか？



裏面へ

A. 入っています

A. 入っていません

安心 安全 国がつくった経営者のための退職金制度です。

こんな制度です…

- 昭和40年に「小規模企業共済法」に基づき発足して以来、順調に普及
- 加入者数は約169万人、運用資産は約11.9兆円(R6年度末時点)
- 共済金支給額の平均は約1,144万円/人、支給総額は約6,041億円(R6年度実績)

加入対象者

制度に加入できる方は、個人事業主・共同経営者・会社等役員で、雇用されている従業員（正規雇用人）数によって判断されます。

小売・卸売・サービス業等
※旅館・娯楽業は除く

従業員

5人以下の企業



農林漁業・製造業・建設業
運送業・旅館業・娯楽業等

従業員

20人以下の企業



※ 従業員とは、個人事業主や会社役員、共同経営者（2人まで）及び家族従業員、パート従業員、アルバイト従業員などの臨時に期間を定めて雇い入れている者を除いた、正社員として雇用されている方を言います。

共済金A・Bの利回りは1.0%~1.5%

詳しくは裏面の「共済金の受け取り」をご覧ください

小規模企業共済の **お得** ポイント

ポイント

1 掛金は、全額所得控除

掛金は月額1,000円から7万円の範囲（500円単位）で自由によべます。

払い込んだ掛金は、全額が「小規模企業共済等掛金控除」として所得控除の対象となります。（確定申告書の『小規模企業共済等掛金控除』にご記入ください）

所得から差し引	社会保険料控除	⑬							
	小規模企業共済等掛金控除	⑭							
	生命保険料控除	⑮							
	地震保険料控除	⑯							
	寡婦、ひとり親控除	区分	⑰~⑱					0000	
	勤労学生、障害者控除	区分	⑲~⑳					0000	
	配偶者特別控除	区分	㉑~㉒					0000	
扶養控除	区分	㉓					0000		

ポイント

2 受取時も 税制メリット

- 共済金は、廃業や退職時のほか、65歳以上で180か月以上掛金を納付した方も受け取ることができます。
- 受け取りは、「一括」「分割」「一括と分割の併用」がある一方税制のメリットがあります。

一括受取 → 退職所得扱い

分割受取 → 公的年金等の雑所得扱い

ポイント

3 資金に困ったら…

事業資金に困った場合、掛金納付月数により、掛金の7割~9割の範囲内で貸付制度がご利用できます。

一般貸付制度 → 貸付利率 年 1.5%

Q. 小規模企業共済に加入していますか？

表面へ

A. 入っています

A. 入っていません

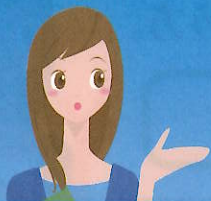

小規模企業共済のメリット（掛金の所得控除など）を
実感している皆様へ **お得な** 情報



共同経営者も加入できる！（個人事業主の方）

個人事業主1人のほかに、共同経営者は、条件を満たせば2人まで加入できます。配偶者や後継者が該当する場合があります。

他の役員も加入できる！（法人役員の方）

現在、加入している役員のほか、商業・法人登記簿謄本（登記事項証明書）に役員として登記があれば、会社等の役員として加入できます。



しかも加入時の年齢制限なし！

60歳を過ぎても、現役で仕事をしていれば本共済に加入できます（年齢制限なし）。

共済金の受け取り（満期・満額はありませぬ。下表の共済事由が発生した時点で共済金をお受け取りできます。）

■共済事由

	A共済事由	B共済事由
個人事業主	◎個人事業の廃止など	◎老齢給付（180か月以上掛金を納付した65歳以上の方が請求）
共同経営者	◎個人事業主の廃業に伴う退任	
会社等の役員	◎会社等の解散など	◎老齢給付（同上） ◎会社等役員の疾病・負傷・65歳以上による退任 ◎会社等役員の死亡

共済金A・Bについて

- 共済事由が生じた時点で、掛金納付月数が6か月以上の場合にお受け取りいただけます。（6か月未満は、掛け捨てとなります）
- 共済事由が生じた時点で、掛金納付月数が36か月未満の場合は、掛金合計額と同額となります。
- 共済金Aの額は、概ね25年目までに共済事由が生じた場合は、掛金を約1.5%の率で複利運用した元利合計額となり、概ね25年目以降35年目までの間に共済事由が生じた場合は1.5%から1.0%に向けて段階的に低下し、35年目以降共済事由が生じた場合、概ね1.0%に見合ったものとなります。
- 共済金Bの額は、掛金を「**予定利率**」と**概ね同率の1.0%**の率で複利運用した元利合計額に見合ったものとなります。

■掛金納付年数に応じた共済金受取額と利回り（掛金月額1万円の場合）

掛金納付年数	掛金合計額	共済金A	共済金B
10年	1,200,000円	1,290,600円 (1.5%)	1,260,800円 (1.0%)
20年	2,400,000円	2,786,400円 (1.5%)	2,658,800円 (1.0%)
30年	3,600,000円	4,348,000円 (1.2%)	4,211,800円 (1.0%)

- ※（ ）は共済金の受取額に応じた利回り（複利運用した年利率）です。
- ※共済金A・Bの他に、準共済金・解約手当金があります。
- ※共済事由等の詳しい内容は、ホームページ等をご覧ください。
- ※「**予定利率**」は、経済情勢や金利水準等が大きく変化した場合には、将来収支見直し等に基づく検討がなされ、変更される場合があります。

オンラインで加入申込み受付中

加入後の一部手続きもオンラインで可能。
掛金払込証明書の電子交付、掛金月額の増額減額、住所等の変更 など

小規模企業共済制度の詳しい内容は

2次元コード又はホームページからご確認ください。

小規模共済

検索



資料請求につきましては、中小機構ホームページもしくはお電話で承っています。

小規模企業共済

小規模共済

検索

TEL 050-5541-7171
(共済相談室)

お問い合わせ・お申し込みは

公益社団法人 板橋青色申告会

〒173-0001 東京都板橋区本町38-5

TEL 03-3963-5345 FAX 03-3964-8724

ハイライフいたばし 入会キャンペーン

中小企業の事業主の皆様、福利厚生充実してますか？

レジャーから学びまで、せ〜んぶ会員料金だから、オト・ク♪
使わなくっちゃ、もったいない！

会員大募集



キャンペーン期間 2026年 7月5日～7月25日

【入会特典】

- * 入会金200円と会費（月500円）が
入会月から最大3か月分無料
- * さらに入会された方全員に
QUOカード1,000円分プレゼント

【紹介者特典】

新規事業所をご紹介いただいた方に、入会した会員数に
応じてQUOカード1,000円分をプレゼント
(ただし、1件につき5枚まで)

お問い合わせ

公益財団法人 板橋区産業振興公社
ハイライフいたばしサービスセンター

〒173-0004 板橋区板橋1-55-16

☎ 03-5375-8102

E-mail highlife-sc@itabashi-sangyo.jp



LINE公式アカウント



公式サイト

サービスメニューは裏面へ →

入会できる方

- 板橋区内の中小企業等に勤務する方及び事業主
- 板橋区内在住で、区外の中小企業等に勤務する方及び事業主

入会金・会費

- 入会金 200円
- 月額会費 500円

魅力的なサービスメニュー

旅行・レジャー



- ◇宿泊施設利用補助
1泊 3,000円補助 5泊まで
- ◇東京ディズニーリゾート補助券
1枚 1,000円補助 4枚まで
- ◇アソビュー（レジャー施設予約サイト）
1クーポンコード 1,000円補助 2コードまで
- ◇スパリゾートハワイアンズ入場券
大人3,570円が500円 30枚まで
- ◇レジャー施設補助券 15枚まで
約30施設が割引で利用できます。
- ◇日帰りバスツアー 約30%割引
名所観光、果物狩り等の体験、
充実のランチなど、ボリューム満点。



給付金

- 祝金
- ◇結婚祝金・出生祝金 10,000円
- ◇就学祝金（小中学校） 5,000円
- ◇20歳祝金 5,000円 など
- 慶弔金・見舞金
- ◇死亡弔慰金 10,000円～100,000円
- ◇入院見舞金 5,000円～ 20,000円 など



あっせん

- ◇商品券、プリペイドカードの割引
- ◇映画、観劇、コンサート、美術館
スポーツ観戦チケット等の割引

健康

- ◇健康診断 5,000円で受診
年に1回利用できます。
- ◇人間ドック 15,000円補助
40歳以上、年に1回利用できます。



入浴施設

- ◇日帰り温泉施設等補助券 18枚まで
約25施設が割引で利用できます。

このほかにも、お得なサービス盛りだくさん！！

入会希望届（個人入会も可）

FAX 03-5375-8104



入会申込フォーム

事業所名 (個人名)		入会 人数	人
住所	〒		
電話		事業所 ご担当者様	
ご紹介者様	会員番号 () 氏名		電話

二次元コードから入力、もしくは入会希望届に記入のうえFAXをお送りください。